

Niðurstöður kennslumats á vorönn 2017

Könnunin fór fram í kennslumatskerfi í INNU. Kennslustjórar ákváðu hvaða áfanga skyldi meta. Áfangar fara í kennslumat á tveggja til þriggja anna fresti.

Kennslumatið fór fram 27. febrúar – 18. mars. Kennarar voru beðnir um að ráðstafa einni kennslustund til að láta nemendur svara könnuninni, þanta fartölvuvagn fyrir þá nemendur sem ekki voru með tölvu eða þanta tíma í tölvuveri. Einnig var boðið upp á aðstoð í hópvinnuherbergi, þar sem netstjóri og kerfisstjóri tóku á móti nemendum og veittu aðstoð við matið.

Svarhlutfall á vorönn 2017 var 40,3% sem er töluvert minna en á haustönn 2016 þar sem svarhlutfallið var 52,9%. Alls fóru 117 áfangar í kennslumat í 164 hópum. Í 111 hópum var svörun undir 50% og í 84 hópum var svörun undir 40%. Í 46 hópum svöruðu færri en 5 nemendur og fengu kennarar ekki niðurstöður úr kennslumati úr þeim hópum.

Svörun var misjöfn eftir brautum. Á heilbrigðisbrautum var svörun 44,8% (50,8% á haustönn 2016) og á bóknámsbrautum 40,4% (54,8% á haustönn 2016). Mest var svörun á heilbrigðisritarabraut 77,8%. Á bóknámsbrautum var svörun mest á félagsfræðabraut 56,5% (64,9% á haustönn 2016).

Svörun eftir brautum

Braut	Fjöldi í hóp (23.4.2017)	Fjöldi svara	%
Almenn námsbraut	7	3	42,9%
Bóknám	70	22	31,4%
Félagsfræðabraut	324	183	56,5%
Grunnám heilbrigðisgreina	140	74	52,9%
Heilbrigðisritarabraut	27	21	77,8%
Heilsunuddarabraut	48	16	33,3%
Hugvísindabraut	1044	439	42,0%
Íþróttir	33	5	15,2%
Lyfjatæknabraut	34	13	38,2%
Náttúrufræðibraut	726	242	33,3%
Nýsköpunar- og listabraut	148	47	31,8%
Sjúkraliðabraut	63	34	54,0%
Tanntæknabraut	81	18	22,2%
Viðskipta- og hagfræðibraut	59	12	20,3%
Grand Total	2804	1129	40,3%

Fleiri konur (63%) svöruðu kennslumatinu en karlar (37%). En á vorönn 2017 voru 60% skráðra nemenda konur og 40% karlar. Þennan mun má skýra með hærri svörun á heilbrigðisbrautum þar sem konur eru í miklum meirihluta.

Niðurstöður í einstökum spurningum

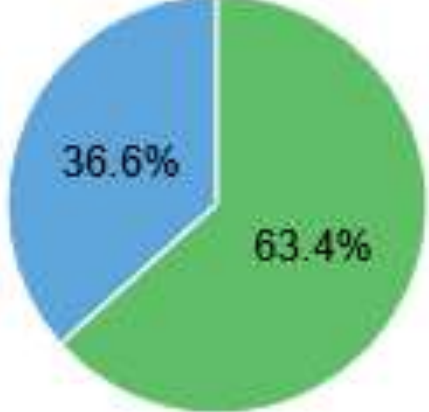
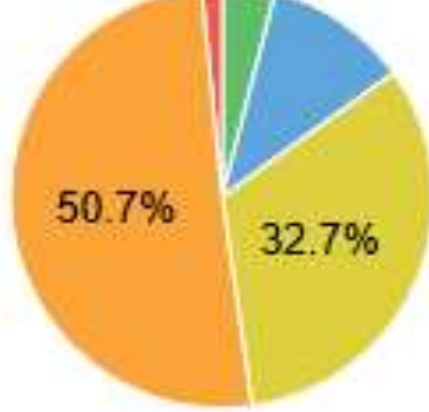
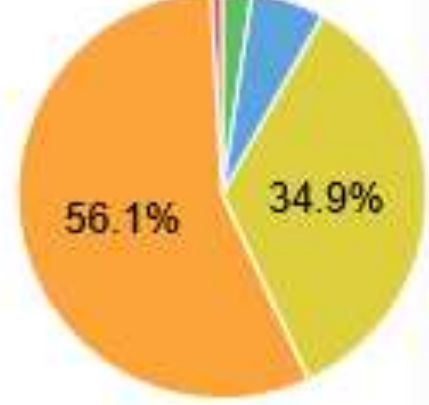
<p>Kyn (Svarhlutfall 1130/1140)</p> <p>1. Kona - 63% (716/1130)</p> <p>2. Karl - 37% (414/1130)</p>	 <table border="1"> <caption>Gender Distribution</caption> <thead> <tr> <th>Kyn</th> <th>Prosent</th> </tr> </thead> <tbody> <tr> <td>Kona</td> <td>63.4%</td> </tr> <tr> <td>Karl</td> <td>36.6%</td> </tr> </tbody> </table>	Kyn	Prosent	Kona	63.4%	Karl	36.6%						
Kyn	Prosent												
Kona	63.4%												
Karl	36.6%												
<p>Ég mæti vel í kennslustundir (Svarhlutfall 1137/1140)</p> <p>1. Mjög ósammála - 4% (46/1137)</p> <p>2. Frekar ósammála - 11% (125/1137)</p> <p>3. Frekar sammála - 33% (372/1137)</p> <p>4. Mjög sammála - 51% (576/1137)</p> <p>5. Á ekki við / veit ekki - 2% (18/1137)</p>	 <table border="1"> <caption>Satisfaction with Lessons</caption> <thead> <tr> <th>Stig</th> <th>Prosent</th> </tr> </thead> <tbody> <tr> <td>Mjög ósammála</td> <td>4%</td> </tr> <tr> <td>Frekar ósammála</td> <td>11%</td> </tr> <tr> <td>Frekar sammála</td> <td>33%</td> </tr> <tr> <td>Mjög sammála</td> <td>50.7%</td> </tr> <tr> <td>Á ekki við / veit ekki</td> <td>2%</td> </tr> </tbody> </table>	Stig	Prosent	Mjög ósammála	4%	Frekar ósammála	11%	Frekar sammála	33%	Mjög sammála	50.7%	Á ekki við / veit ekki	2%
Stig	Prosent												
Mjög ósammála	4%												
Frekar ósammála	11%												
Frekar sammála	33%												
Mjög sammála	50.7%												
Á ekki við / veit ekki	2%												
<p>Ég fylgist vel með og vinn verkefni samvisskusamlega (Svarhlutfall 1138/1140)</p> <p>1. Mjög ósammála - 2% (27/1138)</p> <p>2. Frekar ósammála - 6% (66/1138)</p> <p>3. Frekar sammála - 35% (397/1138)</p> <p>4. Mjög sammála - 56% (638/1138)</p> <p>5. Á ekki við / veit ekki - 1% (10/1138)</p>	 <table border="1"> <caption>Confidence in Work</caption> <thead> <tr> <th>Stig</th> <th>Prosent</th> </tr> </thead> <tbody> <tr> <td>Mjög ósammála</td> <td>2%</td> </tr> <tr> <td>Frekar ósammála</td> <td>6%</td> </tr> <tr> <td>Frekar sammála</td> <td>35%</td> </tr> <tr> <td>Mjög sammála</td> <td>56.1%</td> </tr> <tr> <td>Á ekki við / veit ekki</td> <td>1%</td> </tr> </tbody> </table>	Stig	Prosent	Mjög ósammála	2%	Frekar ósammála	6%	Frekar sammála	35%	Mjög sammála	56.1%	Á ekki við / veit ekki	1%
Stig	Prosent												
Mjög ósammála	2%												
Frekar ósammála	6%												
Frekar sammála	35%												
Mjög sammála	56.1%												
Á ekki við / veit ekki	1%												

<p>Mér finnst ég hafa lært mikið í þessum áfanga (Svarhlutfall 1138/1140)</p> <ol style="list-style-type: none"> 1. Mjög ósammála - 6% (69/1138) 2. Frekar ósammála - 9% (105/1138) 3. Frekar sammála - 36% (412/1138) 4. Mjög sammála - 47% (539/1138) 5. Á ekki við / veit ekki - 1% (13/1138) 	<table border="1"> <thead> <tr> <th>Response</th> <th>Percentage</th> </tr> </thead> <tbody> <tr> <td>Mjög ósammála</td> <td>6%</td> </tr> <tr> <td>Frekar ósammála</td> <td>9%</td> </tr> <tr> <td>Frekar sammála</td> <td>36.2%</td> </tr> <tr> <td>Mjög sammála</td> <td>47.4%</td> </tr> <tr> <td>Á ekki við / veit ekki</td> <td>1%</td> </tr> </tbody> </table>	Response	Percentage	Mjög ósammála	6%	Frekar ósammála	9%	Frekar sammála	36.2%	Mjög sammála	47.4%	Á ekki við / veit ekki	1%		
Response	Percentage														
Mjög ósammála	6%														
Frekar ósammála	9%														
Frekar sammála	36.2%														
Mjög sammála	47.4%														
Á ekki við / veit ekki	1%														
<p>Ég tel að námið í áfanganum muni gagnast mér í framtíðinni, í frekara námi, starfi eða einkalífi (Svarhlutfall 1139/1140)</p> <ol style="list-style-type: none"> 1. Mjög ósammála - 6% (74/1139) 2. Frekar ósammála - 11% (121/1139) 3. Frekar sammála - 33% (372/1139) 4. Mjög sammála - 47% (537/1139) 5. Á ekki við / veit ekki - 3% (35/1139) 	<table border="1"> <thead> <tr> <th>Response</th> <th>Percentage</th> </tr> </thead> <tbody> <tr> <td>Mjög ósammála</td> <td>6%</td> </tr> <tr> <td>Frekar ósammála</td> <td>11%</td> </tr> <tr> <td>Frekar sammála</td> <td>33%</td> </tr> <tr> <td>Mjög sammála</td> <td>47.1%</td> </tr> <tr> <td>Á ekki við / veit ekki</td> <td>3%</td> </tr> </tbody> </table>	Response	Percentage	Mjög ósammála	6%	Frekar ósammála	11%	Frekar sammála	33%	Mjög sammála	47.1%	Á ekki við / veit ekki	3%		
Response	Percentage														
Mjög ósammála	6%														
Frekar ósammála	11%														
Frekar sammála	33%														
Mjög sammála	47.1%														
Á ekki við / veit ekki	3%														
<p>Ég hef kynnt mér kennsluáætlun áfangans (Svarhlutfall 1135/1140)</p> <ol style="list-style-type: none"> 1. Mjög ósammála - 4% (42/1135) 2. Freka ósammála - 11% (121/1135) 3. Frekar sammála - 34% (386/1135) 4. Mjög sammála - 50% (566/1135) 5. Á ekki við / veit ekki - 2% (20/1135) 	<table border="1"> <thead> <tr> <th>Response</th> <th>Percentage</th> </tr> </thead> <tbody> <tr> <td>Mjög ósammála</td> <td>4%</td> </tr> <tr> <td>Freka ósammála</td> <td>11%</td> </tr> <tr> <td>Frekar sammála</td> <td>34%</td> </tr> <tr> <td>Mjög sammála</td> <td>49.9%</td> </tr> <tr> <td>Á ekki við / veit ekki</td> <td>2%</td> </tr> </tbody> </table>	Response	Percentage	Mjög ósammála	4%	Freka ósammála	11%	Frekar sammála	34%	Mjög sammála	49.9%	Á ekki við / veit ekki	2%		
Response	Percentage														
Mjög ósammála	4%														
Freka ósammála	11%														
Frekar sammála	34%														
Mjög sammála	49.9%														
Á ekki við / veit ekki	2%														
<p>Áætlaðu hvað margar klukkustundir á viku þú notar í heimavinnu í áfanganum (lestur, verkefnavinna o.p.h.) (Svarhlutfall 1138/1140)</p> <ol style="list-style-type: none"> 1. 0-1 - 29% (330/1138) 2. 1-2 - 35% (402/1138) 3. 2-3 - 21% (241/1138) 4. 3-4 - 9% (97/1138) 5. 4-5 - 3% (38/1138) 6. fleiri en 5 - 3% (30/1138) 	<table border="1"> <thead> <tr> <th>Hours per week</th> <th>Percentage</th> </tr> </thead> <tbody> <tr> <td>0-1</td> <td>29%</td> </tr> <tr> <td>1-2</td> <td>35.3%</td> </tr> <tr> <td>2-3</td> <td>21.2%</td> </tr> <tr> <td>3-4</td> <td>9%</td> </tr> <tr> <td>4-5</td> <td>3%</td> </tr> <tr> <td>fleiri en 5</td> <td>3%</td> </tr> </tbody> </table>	Hours per week	Percentage	0-1	29%	1-2	35.3%	2-3	21.2%	3-4	9%	4-5	3%	fleiri en 5	3%
Hours per week	Percentage														
0-1	29%														
1-2	35.3%														
2-3	21.2%														
3-4	9%														
4-5	3%														
fleiri en 5	3%														

<p>Áfanginn er vel skipulagður (Svarhlutfall 1131/1140)</p> <ol style="list-style-type: none"> 1. Mjög ósammála - 4% (50/1131) 2. Frekar ósammála - 6% (70/1131) 3. Frekar sammála - 35% (391/1131) 4. Mjög sammála - 53% (605/1131) 5. Á ekki við / veit ekki - 1% (15/1131) 	<table border="1"> <caption>Data for Áfanginn er vel skipulagður</caption> <thead> <tr> <th>Response</th> <th>Percentage</th> </tr> </thead> <tbody> <tr> <td>Mjög ósammála</td> <td>4%</td> </tr> <tr> <td>Frekar ósammála</td> <td>6%</td> </tr> <tr> <td>Frekar sammála</td> <td>35%</td> </tr> <tr> <td>Mjög sammála</td> <td>53.5%</td> </tr> <tr> <td>Á ekki við / veit ekki</td> <td>1%</td> </tr> </tbody> </table>	Response	Percentage	Mjög ósammála	4%	Frekar ósammála	6%	Frekar sammála	35%	Mjög sammála	53.5%	Á ekki við / veit ekki	1%
Response	Percentage												
Mjög ósammála	4%												
Frekar ósammála	6%												
Frekar sammála	35%												
Mjög sammála	53.5%												
Á ekki við / veit ekki	1%												
<p>Ég er ánægð/ur með námsbók/-bækur áfangans (lesefni) (Svarhlutfall 1137/1140)</p> <ol style="list-style-type: none"> 1. Mjög ósammála - 6% (63/1137) 2. Frekar ósammála - 9% (105/1137) 3. Frekar sammála - 37% (426/1137) 4. Mjög sammála - 42% (477/1137) 5. Á ekki við / veit ekki - 6% (66/1137) 	<table border="1"> <caption>Data for Ég er ánægð/ur með námsbók/-bækur áfangans (lesefni)</caption> <thead> <tr> <th>Response</th> <th>Percentage</th> </tr> </thead> <tbody> <tr> <td>Mjög ósammála</td> <td>6%</td> </tr> <tr> <td>Frekar ósammála</td> <td>9%</td> </tr> <tr> <td>Frekar sammála</td> <td>37%</td> </tr> <tr> <td>Mjög sammála</td> <td>42%</td> </tr> <tr> <td>Á ekki við / veit ekki</td> <td>6%</td> </tr> </tbody> </table>	Response	Percentage	Mjög ósammála	6%	Frekar ósammála	9%	Frekar sammála	37%	Mjög sammála	42%	Á ekki við / veit ekki	6%
Response	Percentage												
Mjög ósammála	6%												
Frekar ósammála	9%												
Frekar sammála	37%												
Mjög sammála	42%												
Á ekki við / veit ekki	6%												
<p>Ég er ánægð/ur með námsgögn þ.e. glærur, verkefni o.þ.h. (Svarhlutfall 1137/1140)</p> <ol style="list-style-type: none"> 1. Mjög ósammála - 5% (53/1137) 2. Frekar ósammála - 8% (88/1137) 3. Frekar sammála - 35% (397/1137) 4. Mjög sammála - 49% (556/1137) 5. Á ekki við / veit ekki - 4% (43/1137) 	<table border="1"> <caption>Data for Ég er ánægð/ur með námsgögn þ.e. glærur, verkefni o.þ.h.</caption> <thead> <tr> <th>Response</th> <th>Percentage</th> </tr> </thead> <tbody> <tr> <td>Mjög ósammála</td> <td>5%</td> </tr> <tr> <td>Frekar ósammála</td> <td>8%</td> </tr> <tr> <td>Frekar sammála</td> <td>35%</td> </tr> <tr> <td>Mjög sammála</td> <td>48.9%</td> </tr> <tr> <td>Á ekki við / veit ekki</td> <td>4%</td> </tr> </tbody> </table>	Response	Percentage	Mjög ósammála	5%	Frekar ósammála	8%	Frekar sammála	35%	Mjög sammála	48.9%	Á ekki við / veit ekki	4%
Response	Percentage												
Mjög ósammála	5%												
Frekar ósammála	8%												
Frekar sammála	35%												
Mjög sammála	48.9%												
Á ekki við / veit ekki	4%												
<p>Námsmat byggt á skyndiprófum/hlutaprófum/kaflaprófum gefur rétta mynd af námsstöðu minni (Svarhlutfall 1136/1140)</p> <ol style="list-style-type: none"> 1. Mjög ósammála - 5% (57/1136) 2. Frekar ósammála - 7% (75/1136) 3. Frekar sammála - 38% (429/1136) 4. Mjög sammála - 40% (454/1136) 5. Á ekki við / veit ekki - 11% (121/1136) 	<table border="1"> <caption>Data for Námsmat byggt á skyndiprófum/hlutaprófum/kaflaprófum gefur rétta mynd af námsstöðu minni</caption> <thead> <tr> <th>Response</th> <th>Percentage</th> </tr> </thead> <tbody> <tr> <td>Mjög ósammála</td> <td>5%</td> </tr> <tr> <td>Frekar ósammála</td> <td>7%</td> </tr> <tr> <td>Frekar sammála</td> <td>38%</td> </tr> <tr> <td>Mjög sammála</td> <td>40%</td> </tr> <tr> <td>Á ekki við / veit ekki</td> <td>11%</td> </tr> </tbody> </table>	Response	Percentage	Mjög ósammála	5%	Frekar ósammála	7%	Frekar sammála	38%	Mjög sammála	40%	Á ekki við / veit ekki	11%
Response	Percentage												
Mjög ósammála	5%												
Frekar ósammála	7%												
Frekar sammála	38%												
Mjög sammála	40%												
Á ekki við / veit ekki	11%												

<p>Mér finnst samræmi milli prófa/verkefna og kennslu/markmiða áfangans (Svarhlutfall 1134/1140)</p> <ol style="list-style-type: none"> 1. Mjög ósammála - 3% (36/1134) 2. Frekar ósammála - 5% (61/1134) 3. Frekar sammála - 39% (438/1134) 4. Mjög sammála - 46% (519/1134) 5. Á ekki við / veit ekki - 7% (80/1134) 	<table border="1"> <caption>Data for Pie Chart 1</caption> <thead> <tr> <th>Response</th> <th>Percentage</th> </tr> </thead> <tbody> <tr> <td>Mjög ósammála</td> <td>3%</td> </tr> <tr> <td>Frekar ósammála</td> <td>5%</td> </tr> <tr> <td>Frekar sammála</td> <td>39%</td> </tr> <tr> <td>Mjög sammála</td> <td>46%</td> </tr> <tr> <td>Á ekki við / veit ekki</td> <td>7%</td> </tr> </tbody> </table>	Response	Percentage	Mjög ósammála	3%	Frekar ósammála	5%	Frekar sammála	39%	Mjög sammála	46%	Á ekki við / veit ekki	7%
Response	Percentage												
Mjög ósammála	3%												
Frekar ósammála	5%												
Frekar sammála	39%												
Mjög sammála	46%												
Á ekki við / veit ekki	7%												
<p>Vinnuálag áfangans er hæfilegt (Svarhlutfall 1135/1140)</p> <ol style="list-style-type: none"> 1. Mjög ósammála - 4% (45/1135) 2. Frekar ósammála - 8% (92/1135) 3. Frekar sammála - 40% (456/1135) 4. Mjög sammála - 45% (508/1135) 5. Á ekki við / veit ekki - 3% (34/1135) 	<table border="1"> <caption>Data for Pie Chart 2</caption> <thead> <tr> <th>Response</th> <th>Percentage</th> </tr> </thead> <tbody> <tr> <td>Mjög ósammála</td> <td>4%</td> </tr> <tr> <td>Frekar ósammála</td> <td>8%</td> </tr> <tr> <td>Frekar sammála</td> <td>40%</td> </tr> <tr> <td>Mjög sammála</td> <td>45%</td> </tr> <tr> <td>Á ekki við / veit ekki</td> <td>3%</td> </tr> </tbody> </table>	Response	Percentage	Mjög ósammála	4%	Frekar ósammála	8%	Frekar sammála	40%	Mjög sammála	45%	Á ekki við / veit ekki	3%
Response	Percentage												
Mjög ósammála	4%												
Frekar ósammála	8%												
Frekar sammála	40%												
Mjög sammála	45%												
Á ekki við / veit ekki	3%												
<p>Aðstaða til náms og kennslubúnaður er góður (Svarhlutfall 1133/1140)</p> <ol style="list-style-type: none"> 1. Mjög ósammála - 2% (26/1133) 2. Frekar ósammála - 4% (44/1133) 3. Frekar sammála - 38% (434/1133) 4. Mjög sammála - 53% (595/1133) 5. Á ekki við / veit ekki - 3% (34/1133) 	<table border="1"> <caption>Data for Pie Chart 3</caption> <thead> <tr> <th>Response</th> <th>Percentage</th> </tr> </thead> <tbody> <tr> <td>Mjög ósammála</td> <td>2%</td> </tr> <tr> <td>Frekar ósammála</td> <td>4%</td> </tr> <tr> <td>Frekar sammála</td> <td>38%</td> </tr> <tr> <td>Mjög sammála</td> <td>53%</td> </tr> <tr> <td>Á ekki við / veit ekki</td> <td>3%</td> </tr> </tbody> </table>	Response	Percentage	Mjög ósammála	2%	Frekar ósammála	4%	Frekar sammála	38%	Mjög sammála	53%	Á ekki við / veit ekki	3%
Response	Percentage												
Mjög ósammála	2%												
Frekar ósammála	4%												
Frekar sammála	38%												
Mjög sammála	53%												
Á ekki við / veit ekki	3%												
<p>Útskýringar og fyrirmæli eru skýr (Svarhlutfall 1133/1140)</p> <ol style="list-style-type: none"> 1. Mjög ósammála - 5% (59/1133) 2. Frekar ósammála - 7% (78/1133) 3. Frekar sammála - 32% (368/1133) 4. Mjög sammála - 55% (618/1133) 5. Á ekki við / veit ekki - 1% (10/1133) 	<table border="1"> <caption>Data for Pie Chart 4</caption> <thead> <tr> <th>Response</th> <th>Percentage</th> </tr> </thead> <tbody> <tr> <td>Mjög ósammála</td> <td>5%</td> </tr> <tr> <td>Frekar ósammála</td> <td>7%</td> </tr> <tr> <td>Frekar sammála</td> <td>32%</td> </tr> <tr> <td>Mjög sammála</td> <td>55%</td> </tr> <tr> <td>Á ekki við / veit ekki</td> <td>1%</td> </tr> </tbody> </table>	Response	Percentage	Mjög ósammála	5%	Frekar ósammála	7%	Frekar sammála	32%	Mjög sammála	55%	Á ekki við / veit ekki	1%
Response	Percentage												
Mjög ósammála	5%												
Frekar ósammála	7%												
Frekar sammála	32%												
Mjög sammála	55%												
Á ekki við / veit ekki	1%												

<p>Kennarinn kemur vel undirbúinn í kennslustundir (Svarhlutfall 1137/1140)</p> <ol style="list-style-type: none"> 1. Mjög ósammála - 3% (35/1137) 2. Frekar ósammála - 4% (41/1137) 3. Frekar sammála - 28% (318/1137) 4. Mjög sammála - 64% (729/1137) 5. Á ekki við / veit ekki - 1% (14/1137) 	<table border="1"> <caption>Data for 'Kennarinn kemur vel undirbúinn í kennslustundir'</caption> <thead> <tr> <th>Response</th> <th>Percentage</th> <th>Count</th> </tr> </thead> <tbody> <tr> <td>Mjög ósammála</td> <td>3%</td> <td>35</td> </tr> <tr> <td>Frekar ósammála</td> <td>4%</td> <td>41</td> </tr> <tr> <td>Frekar sammála</td> <td>28%</td> <td>318</td> </tr> <tr> <td>Mjög sammála</td> <td>64.1%</td> <td>729</td> </tr> <tr> <td>Á ekki við / veit ekki</td> <td>1%</td> <td>14</td> </tr> </tbody> </table>	Response	Percentage	Count	Mjög ósammála	3%	35	Frekar ósammála	4%	41	Frekar sammála	28%	318	Mjög sammála	64.1%	729	Á ekki við / veit ekki	1%	14
Response	Percentage	Count																	
Mjög ósammála	3%	35																	
Frekar ósammála	4%	41																	
Frekar sammála	28%	318																	
Mjög sammála	64.1%	729																	
Á ekki við / veit ekki	1%	14																	
<p>Ég er ánægð/ur með viðmót kennarans gagnvart mér (Svarhlutfall 1133/1140)</p> <ol style="list-style-type: none"> 1. Mjög ósammála - 4% (40/1133) 2. Frekar ósammála - 4% (44/1133) 3. Frekar sammála - 22% (254/1133) 4. Mjög sammála - 68% (771/1133) 5. Á ekki við / veit ekki - 2% (24/1133) 	<table border="1"> <caption>Data for 'Ég er ánægð/ur með viðmót kennarans gagnvart mér'</caption> <thead> <tr> <th>Response</th> <th>Percentage</th> <th>Count</th> </tr> </thead> <tbody> <tr> <td>Mjög ósammála</td> <td>4%</td> <td>40</td> </tr> <tr> <td>Frekar ósammála</td> <td>4%</td> <td>44</td> </tr> <tr> <td>Frekar sammála</td> <td>22%</td> <td>254</td> </tr> <tr> <td>Mjög sammála</td> <td>68%</td> <td>771</td> </tr> <tr> <td>Á ekki við / veit ekki</td> <td>2%</td> <td>24</td> </tr> </tbody> </table>	Response	Percentage	Count	Mjög ósammála	4%	40	Frekar ósammála	4%	44	Frekar sammála	22%	254	Mjög sammála	68%	771	Á ekki við / veit ekki	2%	24
Response	Percentage	Count																	
Mjög ósammála	4%	40																	
Frekar ósammála	4%	44																	
Frekar sammála	22%	254																	
Mjög sammála	68%	771																	
Á ekki við / veit ekki	2%	24																	
<p>Verkefnum/ritgerðum/prófum o.s.frv. er skilað til baka innan eðlilegra tímamarka (Svarhlutfall 1133/1140)</p> <ol style="list-style-type: none"> 1. Mjög ósammála - 2% (27/1133) 2. Frekar ósammála - 3% (31/1133) 3. Frekar sammála - 31% (352/1133) 4. Mjög sammála - 57% (645/1133) 5. Á ekki við / veit ekki - 7% (78/1133) 	<table border="1"> <caption>Data for 'Verkefnum/ritgerðum/prófum o.s.frv. er skilað til baka innan eðlilegra tímamarka'</caption> <thead> <tr> <th>Response</th> <th>Percentage</th> <th>Count</th> </tr> </thead> <tbody> <tr> <td>Mjög ósammála</td> <td>2%</td> <td>27</td> </tr> <tr> <td>Frekar ósammála</td> <td>3%</td> <td>31</td> </tr> <tr> <td>Frekar sammála</td> <td>31%</td> <td>352</td> </tr> <tr> <td>Mjög sammála</td> <td>56.9%</td> <td>645</td> </tr> <tr> <td>Á ekki við / veit ekki</td> <td>7%</td> <td>78</td> </tr> </tbody> </table>	Response	Percentage	Count	Mjög ósammála	2%	27	Frekar ósammála	3%	31	Frekar sammála	31%	352	Mjög sammála	56.9%	645	Á ekki við / veit ekki	7%	78
Response	Percentage	Count																	
Mjög ósammála	2%	27																	
Frekar ósammála	3%	31																	
Frekar sammála	31%	352																	
Mjög sammála	56.9%	645																	
Á ekki við / veit ekki	7%	78																	
<p>Verkefnum/ritgerðum/o.s.frv. er skilað með leiðbeiningum/uppbyggjandi athugasemdum (Svarhlutfall 1132/1140)</p> <ol style="list-style-type: none"> 1. Mjög ósammála - 3% (35/1132) 2. Frekar ósammála - 4% (44/1132) 3. Frekar sammála - 33% (371/1132) 4. Mjög sammála - 48% (541/1132) 5. Á ekki við / veit ekki - 12% (141/1132) 	<table border="1"> <caption>Data for 'Verkefnum/ritgerðum/o.s.frv. er skilað með leiðbeiningum/uppbyggjandi athugasemdum'</caption> <thead> <tr> <th>Response</th> <th>Percentage</th> <th>Count</th> </tr> </thead> <tbody> <tr> <td>Mjög ósammála</td> <td>3%</td> <td>35</td> </tr> <tr> <td>Frekar ósammála</td> <td>4%</td> <td>44</td> </tr> <tr> <td>Frekar sammála</td> <td>33%</td> <td>371</td> </tr> <tr> <td>Mjög sammála</td> <td>47.8%</td> <td>541</td> </tr> <tr> <td>Á ekki við / veit ekki</td> <td>12%</td> <td>141</td> </tr> </tbody> </table>	Response	Percentage	Count	Mjög ósammála	3%	35	Frekar ósammála	4%	44	Frekar sammála	33%	371	Mjög sammála	47.8%	541	Á ekki við / veit ekki	12%	141
Response	Percentage	Count																	
Mjög ósammála	3%	35																	
Frekar ósammála	4%	44																	
Frekar sammála	33%	371																	
Mjög sammála	47.8%	541																	
Á ekki við / veit ekki	12%	141																	

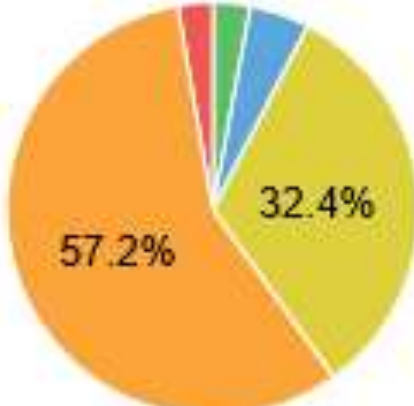
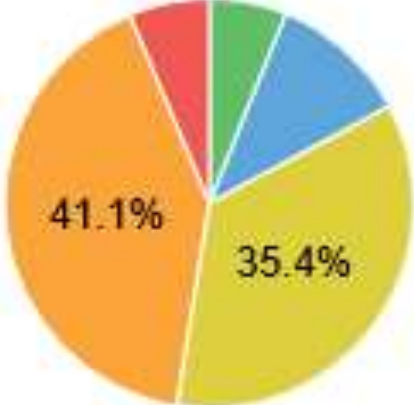
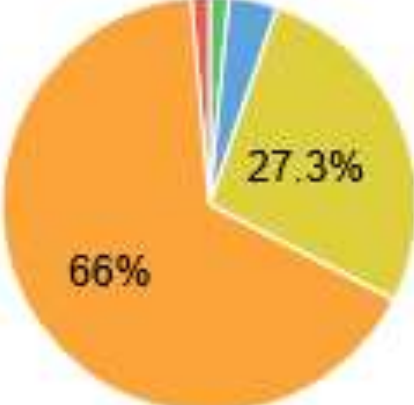
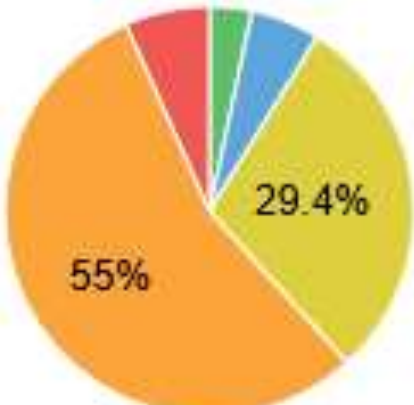
<p>Hæfilegur agi er í kennslustundum (Svarhlutfall 1129/1140)</p> <ol style="list-style-type: none"> 1. Mjög ósammála - 3% (33/1129) 2. Frekar ósammála - 5% (53/1129) 3. Frekar sammála - 32% (366/1129) 4. Mjög sammála - 57% (646/1129) 5. Á ekki við / veit ekki - 3% (31/1129) 	
<p>Fjölbreyttar aðferðir eru notaðar í kennslunni (Svarhlutfall 1127/1140)</p> <ol style="list-style-type: none"> 1. Mjög ósammála - 6% (69/1127) 2. Frekar ósammála - 11% (124/1127) 3. Frekar sammála - 35% (399/1127) 4. Mjög sammála - 41% (463/1127) 5. Á ekki við / veit ekki - 6% (72/1127) 	
<p>Kennarinn mætir stundvíslega í kennslustundir (Svarhlutfall 1130/1140)</p> <ol style="list-style-type: none"> 1. Mjög ósammála - 2% (17/1130) 2. Frekar ósammála - 4% (43/1130) 3. Frekar sammála - 27% (308/1130) 4. Mjög sammála - 66% (746/1130) 5. Á ekki við / veit ekki - 1% (16/1130) 	
<p>Kennari setur reglulega tilkynningar, kennsluefni, leiðbeiningar inn á kennsluumhverfi áfanga (Moodle) (Svarhlutfall 1132/1140)</p> <ol style="list-style-type: none"> 1. Mjög ósammála - 3% (38/1132) 2. Frekar ósammála - 5% (62/1132) 3. Frekar sammála - 29% (333/1132) 4. Mjög sammála - 55% (623/1132) 5. Á ekki við / veit ekki - 7% (76/1132) 	

Niðurstöður

Tilgangur kennslumats er til að kennari fái endurgjöf nemenda á kennslunni, til að bæta kennslu, til að stjórnendur fái upplýsingar um gæði kennslu og náms, til að veita kennurum stuðning, til að nemendur sjái niðurstöður mats og veita þeim aukin tækifæri til að hafa áhrif á kennslu og til að fá tölfræðilegar upplýsingar og geta gert samanburð milli anna. Í kennslumat fóru áfangar sem kennarar eða kennslustjórar óskuðu eftir að færu í mat, t.d. vegna breyttra kennsluhátta, breytts eða nýs námsefnis. Skólameistari og aðstoðarskólameistari kalla alla fastráðna kennara í viðtal um kennslumatið og fara yfir það sem vel er gert og hvað megi hugsanlega bæta. Því skiptir góð þátttaka nemenda miklu máli svo niðurstöður geti talist marktækar.

Niðurstöður birtast kennurum í INNU um leið og heildarniðurstöður liggja fyrir. Í hópum þar sem færri en 5 nemendur svöruðu eru niðurstöður ekki birtar.

Samanburður á niðurstöðum einstakra spurninga frá vorönn 2016 til vorannar 2017. Nemendur gáfu stig frá 1 (mjög ósammála) og upp í 4 (mjög sammála). Meðaltal vorannar 2017 er merkt inn á stöplaritið.

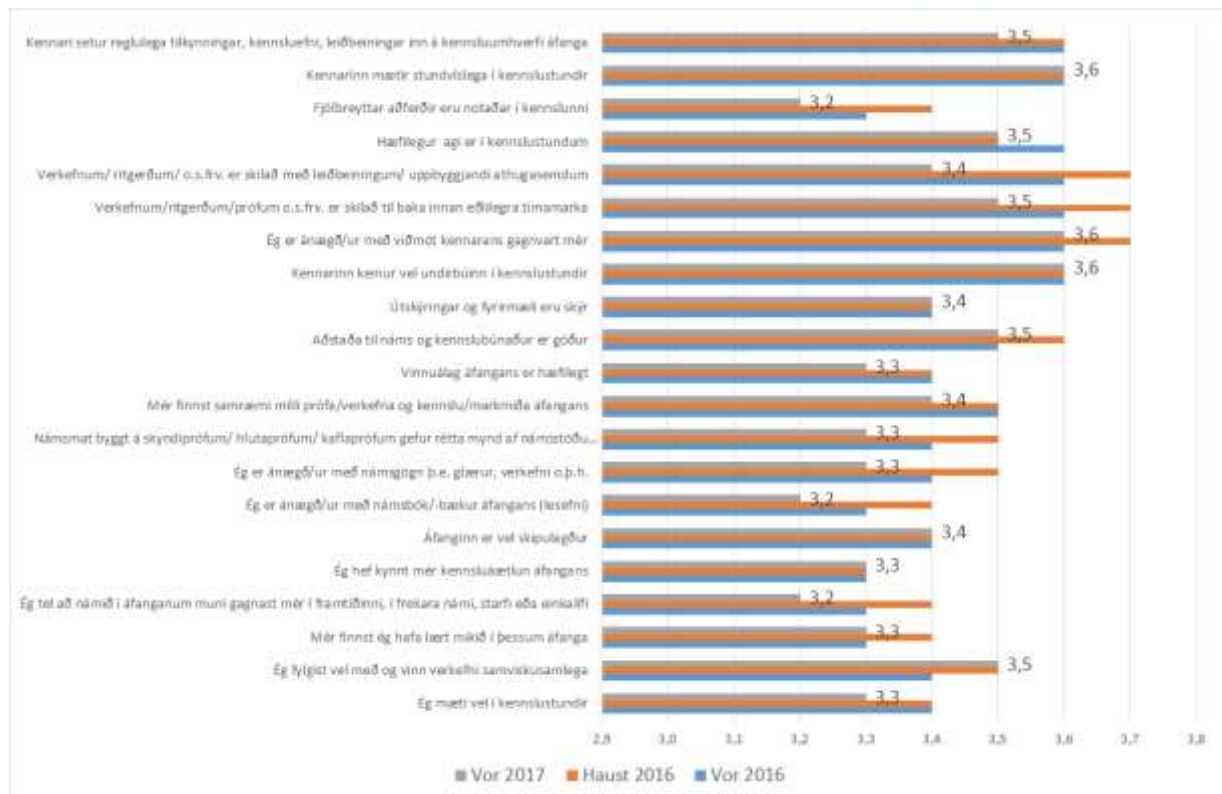

Almennt er matið örllítið lægra en á haustönn 2016 en varla er um marktækan mun að ræða. Kennsluþættir fá hæsta mat með meðaltal 3,5. Mat á áfanganum hefur lækkað mest og hefur meðaltalið lækkað í 3,3.

Leggðu mat á námið þitt í áfanganum	Vor 2016	Haust 2016	Vor 2017
Ég mæti vel í kennslustundir	3,4	3,4	3,3
Ég fylgist vel með og vinn verkefni samviskusamlega	3,4	3,5	3,5
Mér finnst ég hafa lært mikið í þessum áfanga	3,3	3,4	3,3
Ég tel að námið í áfanganum muni gagnast mér í framtíðinni, í frekara námi, starfi eða einkalífi	3,3	3,4	3,2
Ég hef kynnt mér kennsluáætlun áfangans	3,3	3,3	3,3
Meðaltal	3,3	3,4	3,3

Leggðu mat á áfangann	Vor 2016	Haust 2016	Vor 2017
Áfanginn er vel skipulagður	3,4	3,4	3,4
Ég er ánægð/ur með námsbók/-bækur áfangans (lesefni)	3,3	3,4	3,2
Ég er ánægð/ur með námsgögn þ.e. glærur, verkefni o.þ.h.	3,4	3,5	3,3
Námsmat byggt á skyndiprófum/ hlutaprófum/ kaflaprófum gefur rétta mynd af námsstöðu minni	3,4	3,5	3,3
Mér finnst samræmi milli prófa/verkefna og kennslu/markmiða áfangans	3,5	3,5	3,4
Vinnuálag áfangans er hæfilegt	3,4	3,4	3,3
Aðstaða til náms og kennslubúnaður er góður	3,5	3,6	3,5
Meðaltal	3,4	3,5	3,3

Leggðu mat á kennsluna í áfanganum	Vor 2016	Haust 2016	Vor 2017
Útskýringar og fyrirmæli eru góð	3,4	3,4	3,4
Kennarinn kemur vel undirbúinn í kennslustundir	3,6	3,6	3,6
Ég er ánægð/ur með viðmót kennarans gagnvart mér	3,6	3,7	3,6
Verkefnum/ritgerðum/prófum o.s.frv. er skilað til baka innan eðlilegra tímamarka	3,6	3,7	3,5
Verkefnum/ritgerðum/o.s.frv. er skilað með leiðbeiningum/uppbyggjandi athugasemdum	3,6	3,7	3,4
Hæfilegur agi er í kennslustundum	3,6	3,5	3,5
Fjölbreyttar aðferðir eru notaðar í kennslunni	3,3	3,4	3,2
Kennarinn mætir stundvíslega í kennslustundir	3,6	3,6	3,6
Kennari setur reglulega tilkynningar, kennsluefni, leiðbeiningar inn á kennsluumhverfi áfanga	3,6	3,6	3,5
Meðaltal	3,5	3,6	3,5

Enginn marktækur munur er á meðaltölum í einstökum þáttum milli anna. Lægsta matið með meðaltal 3,2 fá spurningarnar „Ég tel að námið í áfanganum muni gagnast mér í framtíðinni, í frekara námi, starfi eða einkalífi“, „Ég er ánægð/ur með námsbók/-bækur áfangans (lesefni)“ og „Fjölbreyttar aðferðir eru notaðar í kennslunni“. Hér má greinilega gera betur og eru kennararnir kvaddir til að skoða niðurstöður kennslumats í sínum áföngum með tilliti til þessara þátta.

Fylgni

Há fylgni er á milli einstakra þátta á haustönn 2016 og á vorönn 2017 og er fylgnistuðullinn $R=0,7352$.

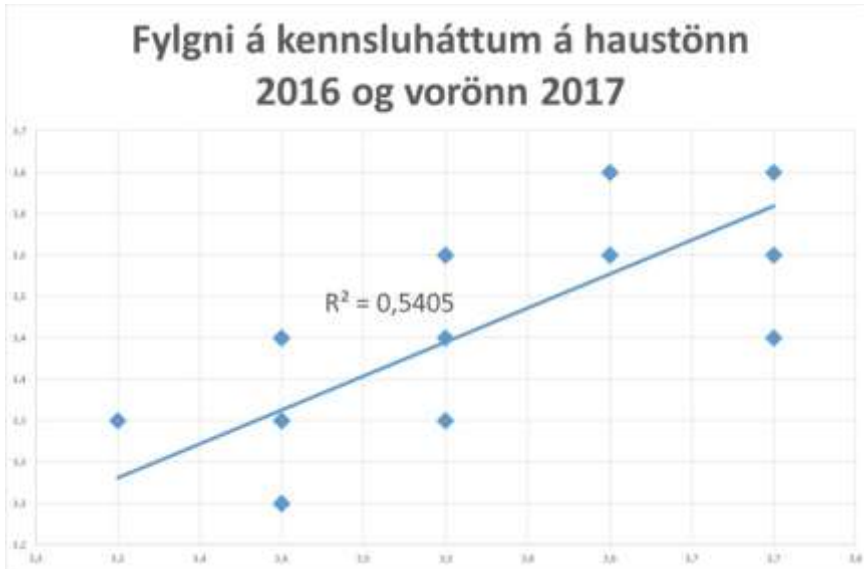

Hvaða einkunn gefur þú kennaranum á bilinu 1-10?

Nemendur gáfu kennurum sínum 8,4 í einkunn og er það í takt við fyrri kannanir.

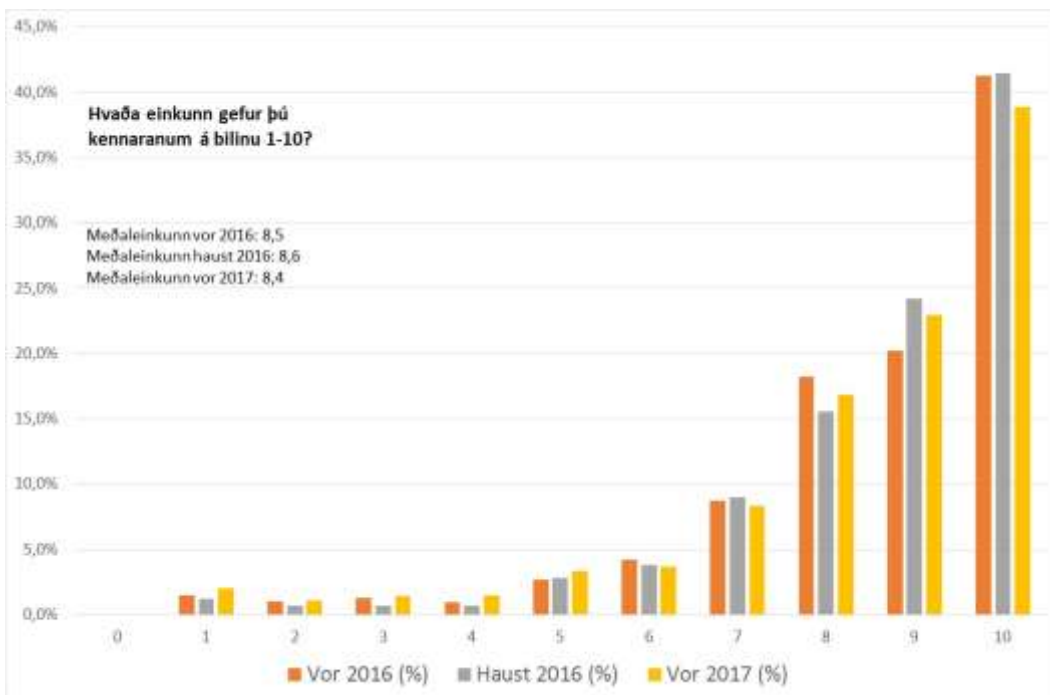

Álit nemenda

Nemendum gafst tækifæri til að koma sinni skoðun á framfæri í tveimur opnum spurningum.

Hvað finnst þér best við áfangann? Komdu á framfæri því sem þér þykir jákvæðast við kennslu, námsefni og verkefni/próf í áfanganum.

423 af 1129 nemendum (38%) notuðu tækifærið til að koma sinni skoðun á framfæri. Er þetta aðeins lægra hlutfall en á haustönn 2016 (44%).

Hvað finnst þér að betur mætti fara í áfanganum? Komdu á framfæri ábendingum varðandi kennslu, námsefni og verkefni/próf í áfanganum.

349 af 1129 nemendum (31%) notuðu tækifærið til að koma sinni skoðun á framfæri og er þetta lægra hlutfall en á haustönn 2016 (36%).

Svör nemenda voru send kennurum viðkomandi áfanga.